

REPUBLIKA HRVATSKA

GRAD ZAGREB

GRADSKI URED ZA GOSPODARSTVO,
EKOLOŠKU ODRŽIVOST I STRATEGIJSKO PLANIRANJE

Odjel za statističke i analitičke poslove

PRIOPĆENJE

14. siječnja 2025.

PROSJEČNE MJESEČNE NETO I BRUTO PLAĆE
LISTOPAD 2024.**Prosječna neto plaća za listopad 2024. iznosila je 1 528 eura**

Prosječna mjesečna isplaćena neto plaća po zaposlenome u pravnim osobama u Gradu Zagrebu za listopad 2024. iznosila je 1 528 eura, što je porast za 0,9% u odnosu na rujan 2024. te porast za 13,9% u odnosu na listopad 2023.

Najviša prosječna mjesečna neto plaća u pravnim osobama za listopad 2024. isplaćena je u djelatnosti Proizvodnja motornih vozila, prikolica i poluprikolica u iznosu od 2 435 eura, a najniža je isplaćena u djelatnosti Proizvodnja kože i srodnih proizvoda u iznosu od 874 eura.

Prosječna bruto plaća za listopad 2024. iznosila je 2 178 eura

Prosječna mjesečna bruto plaća po zaposlenome u pravnim osobama u Gradu Zagrebu za listopad 2024. iznosila je 2 178 eura, što je porast za 0,9% u odnosu na rujan 2024. te porast za 14,2% u odnosu na listopad 2023.

Najviša prosječna mjesečna bruto plaća u pravnim osobama za listopad 2024. isplaćena je u djelatnosti Proizvodnja motornih vozila, prikolica i poluprikolica u iznosu od 3 657 eura, a najniža je isplaćena u djelatnosti Proizvodnja kože i srodnih proizvoda u iznosu od 1 139 eura.

Prosječna mjesečna isplaćena neto plaća po satu za listopad 2024. iznosila je 8,22 eura, dok je prosječna mjesečna bruto plaća po satu iznosila 11,71 euro.

Medijalna neto plaća za listopad 2024. iznosila je 1 332 eura, dok je medijalna bruto plaća iznosila 1 872 eura.

1. PROSJEČNA MJESEČNA NETO I BRUTO PLAĆA ZA LISTOPAD 2024.

	X. 2024.	Indeksi		
		$\frac{X. 2024.}{IX. 2024.}$	$\frac{X. 2024.}{X. 2023.}$	$\frac{I. - X. 2024.}{I. - X. 2023.}$
Prosječna mjesečna isplaćena neto plaća po zaposlenome , euri	1 528	100,9	113,9	114,6
Prosječna mjesečna bruto plaća po zaposlenome , euri	2 178	100,9	114,2	114,9
Prosječna mjesečna isplaćena neto plaća po satu , euri	8,22	100,6	109,1	113,6
Prosječna mjesečna bruto plaća po satu , euri	11,71	100,6	109,4	113,9

Izvor: DZS; obrada: GUGEOSP - Odjel za statističke i analitičke poslove

U razdoblju od kolovoza 2024. do listopada 2024. prosječna mjesečna neto plaća iznosila je 1 518 eura, što je porast za 13,9% u odnosu na isto razdoblje prethodne godine (kolovoz 2023. – listopad 2023.), dok je prosječna mjesečna bruto plaća u razdoblju od kolovoza 2024. do listopada 2024. iznosila 2 166 eura, što je porast za 14,2% u odnosu na razdoblje od kolovoza 2023. do listopada 2023.

2. PROSJEČNE MJESEČNE ISPLAĆENE PLAĆE ZA KOLOVOZ 2024. - LISTOPAD 2024.

	euri					
	VIII. 2023. – X. 2023.		VIII. 2024. – X. 2024.		VIII. 2024. - X. 2024. VIII. 2023. - X. 2023.	
	neto	bruto	neto	bruto	neto	bruto
UKUPNO	1 333	1 897	1 518	2 166	113,9	114,2

Izvor: DZS; obrada: GUGEOSP - Odjel za statističke i analitičke poslove

G 1. PROSJEČNE MJESEČNE NETO I BRUTO PLAĆE PO ZAPOSLENOME U PRAVNIM OSOBAMA ZA LISTOPAD 2024. PREMA NKD-u 2007.

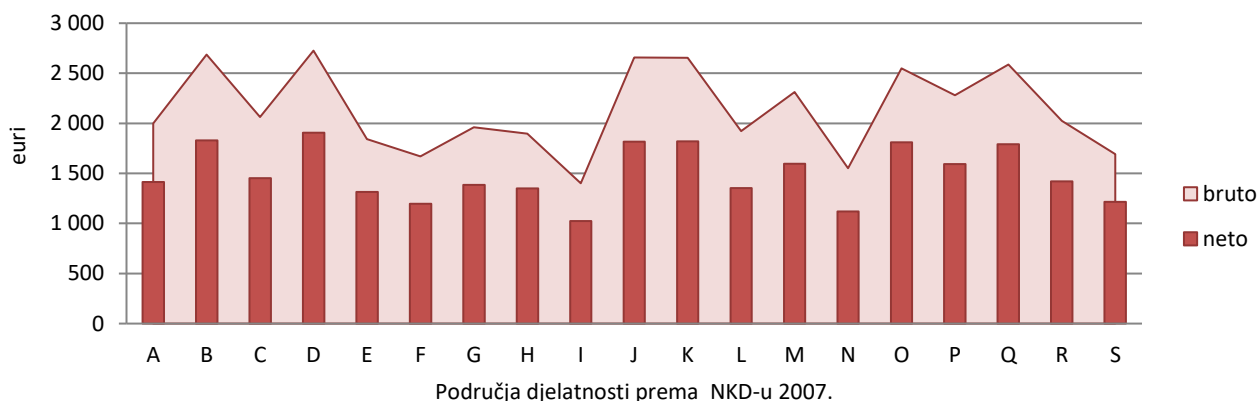

G 2. STOPE PROMJENE MJESEČNIH NETO PLAĆA PO ZAPOSLENOME U PRAVNIM OSOBAMA PREMA NKD-u 2007.

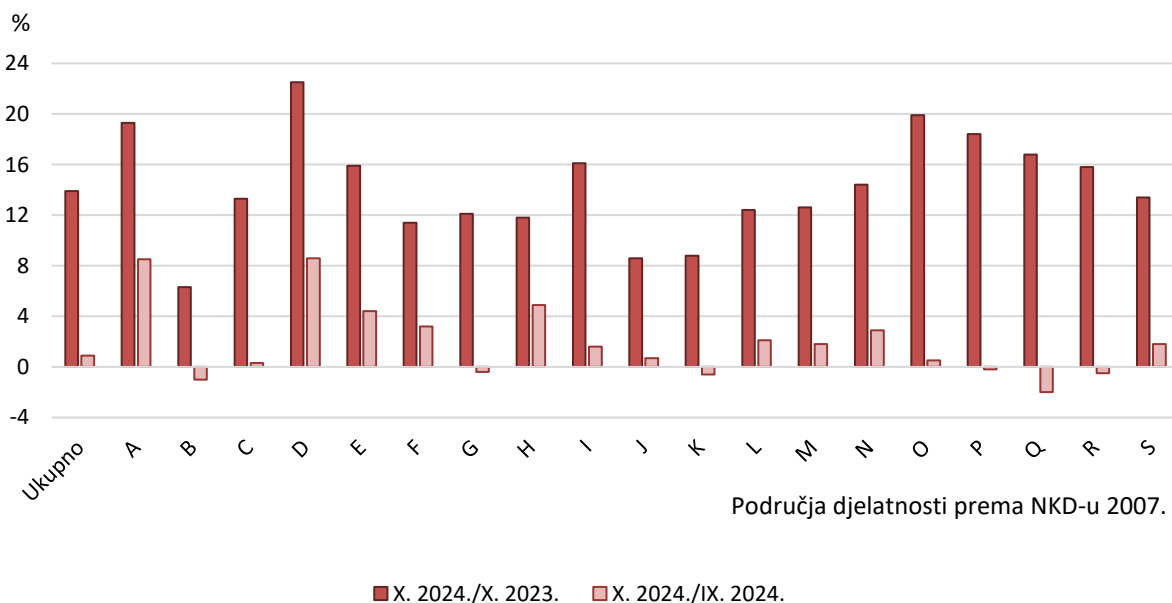

G 3. STOPE PROMJENE MJESEČNIH BRUTO PLAĆA PO ZAPOSLENOME U PRAVNIM OSOBAMA
PREMA NKD-u 2007.

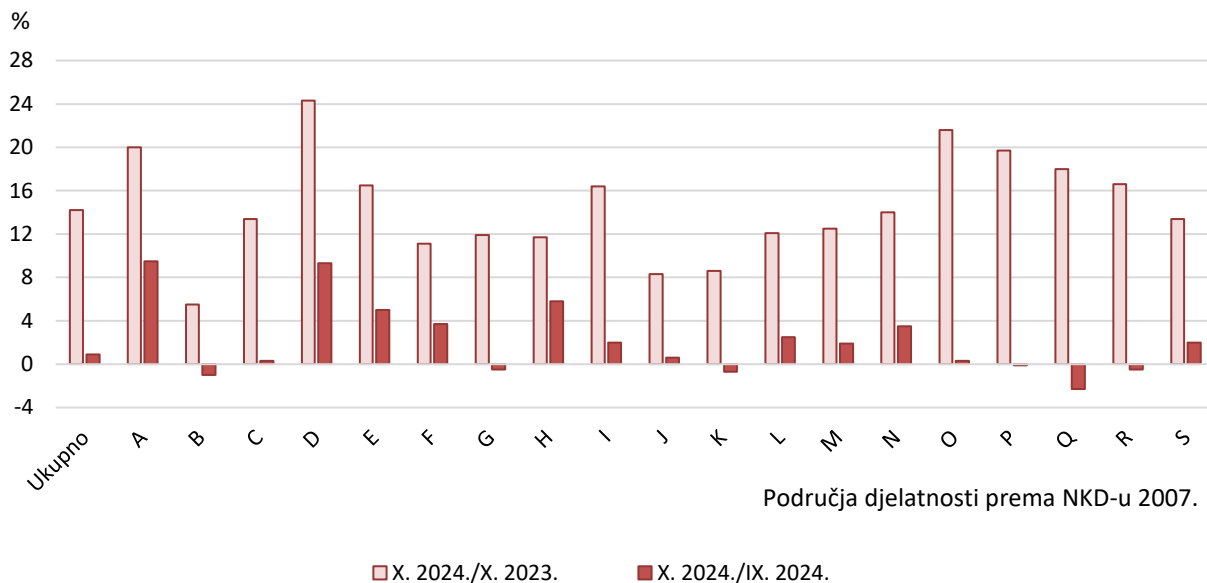

Područja djelatnosti prema NKD-u 2007.

- A Poljoprivreda, šumarstvo i ribarstvo
- B Rudarstvo i vađenje
- C Prerađivačka industrija
- D Opskrba električnom energijom, plinom, parom i klimatizacija
- E Opskrba vodom; uklanjanje otpadnih voda, gospodarenje otpadom te djelatnosti sanacije okoliša
- F Građevinarstvo
- G Trgovina na veliko i na malo; popravak motornih vozila i motocikla
- H Prijevoz i skladištenje
- I Djelatnosti pružanja smještaja te pripreme i usluživanja hrane
- J Informacije i komunikacije
- K Financijske djelatnosti i djelatnosti osiguranja
- L Poslovanje nekretninama
- M Stručne, znanstvene i tehničke djelatnosti
- N Administrativne i pomoćne uslužne djelatnosti
- O Javna uprava i obrana; obvezno socijalno osiguranje
- P Obrazovanje
- Q Djelatnosti zdravstvene zaštite i socijalne skrbi
- R Umjetnost, zabava i rekreacija
- S Ostale uslužne djelatnosti

3. DISTRIBUCIJA NETO I BRUTO PLAĆA PREMA KVARTILIMA, LISTOPAD 2024.

eur

Kvartili	X. 2024.	
	neto	bruto
Prvi (donji) kvartil	979	1 321
Drugi kvartil (medijan)	1 332	1 872
Treći (gornji) kvartil	1 795	2 560
Četvrti kvartil	z	z

Izvor: DZS

4. DISTRIBUCIJA NETO I BRUTO PLAĆA PREMA DECILIMA, LISTOPAD 2024.

eur

Decili	X. 2024.	
	neto	bruto
Prvi decil	778	1 014
Drugi decil	907	1 205
Treći decil	1 043	1 420
Četvrti decil	1 185	1 639
Peti decil (medijan)	1 332	1 872
Šesti decil	1 493	2 102
Sedmi decil	1 676	2 391
Osmi decil	1 943	2 793
Deveti decil	2 452	3 611
Deseti decil	z	z

Izvor: DZS

Napomena:

Detaljniji mjesečni podaci dostupni su u Excel formatu na poveznici [Plaće](#).

METODOLOŠKA OBJAŠNENJA¹⁾

Uvođenje eura

Prema Zakonu o uvođenju eura kao službene valute u Republici Hrvatskoj (NN, br. 57/22.), od 1. siječnja 2023. statistički podaci iskazuju se u eurima. Statistički podaci koji se odnose na razdoblje do 31. prosinca 2022., a objavljuju se nakon 1. siječnja 2023., preračunati su u eure prema fiksnom tečaju eura, 1 euro = 7,53450 kuna.

Izvor podataka

Podaci o mjesečnim neto i bruto plaćama te broju sati za koje su zaposlene osobe primile plaću dobiveni su obradom podataka iz Izvješća o primicima, porezu na dohodak i prirezu te doprinosima za obvezna osiguranja (obrazac JOPPD).

Obrazac JOPPD dostavljaju isplatitelji svih vrsta dohotka za koje je propisima o porezu na dohodak propisana obveza obračunavanja i plaćanja poreza po odbitku.

Obuhvat i usporedivost

Obuhvaćeni su zaposleni u pravnim osobama svih oblika vlasništva, tijelima državne vlasti i tijelima jedinica lokalne i područne (regionalne) samouprave na području Grada Zagreba koji imaju zasnovan radni odnos, bez obzira na vrstu radnog odnosa i duljinu radnog vremena.

Zaposleni koji su primili plaću u nepunome radnom vremenu preračunani su na ekvivalent punoga radnog vremena.

Nisu obuhvaćeni zaposleni u obrtu i slobodnim profesijama i zaposleni osiguranici poljoprivrednici.

Podaci o prosječnoj mjesečnoj isplaćenoj plaći po zaposlenom iskazuju se prema načelu obavljenih isplata u tekućem za prethodni mjesec, što odgovara dinamici isplata u najvećem broju pravnih osoba te se i prosjek plaće po zaposlenome odnosi na mjesec za koji je isplata primljena.

Definicije

Prosječna mjesečna isplaćena neto plaća obuhvaća plaće zaposlenih za obavljene poslove po osnovi radnog odnosa, naknade za godišnji odmor, plaćeni dopust, blagdane i neradne dane određene zakonom, bolovanja do 42 dana, odsutnost zbog stručnog obrazovanja, zastoje na poslu bez krivnje zaposlenog i primitke prema osnovi naknada, potpora i nagrada u iznosima na koje se plaćaju doprinosi, porezi i prirezi.

Prosječna mjesečna bruto plaća obuhvaća sve vrste neto isplata prema osnovi radnog odnosa i sljedeća zakonom propisana obvezatna izdvajanja: doprinose za mirovinsko osiguranje, porez na dohodak i prirez porezu na dohodak.

Zakonom o izmjenama i dopunama Zakona o porezu na dohodak (NN, br. 114/23.) i Zakonom o izmjenama i dopuni Zakona o lokalnim porezima (NN, br. 114/23.) od 1. siječnja 2024. godine ukinut je prirez porezu na dohodak.

Prosječna mjesečna neto i bruto plaća po zaposlenome izračunava se dijeljenjem ukupnih isplata brojem zaposlenih preračunanih na ekvivalent punoga radnoga vremena.

Nominalni indeksi neto i bruto plaća izračunavaju se iz podataka o prosječnim mjesečnim iznosima neto i bruto plaća za odgovarajuće mjesece i godine.

Broj plaćenih sati jest broj sati za koje su zaposlene osobe primile plaću. Plaćeni sati uključuju izvršene sate rada (sati izvršeni u redovitome radnom vremenu i prekovremeni sati) i neizvršene sate rada (godišnji odmor, praznici, bolovanje kraće od 42 dana i drugi plaćeni, a neizvršeni sati). Plaćeni sati ne uključuju neizvršene sate rada plaćene izvan pravne osobe (sati bolovanja u trajanju duljem od 42 dana, sati roditeljskog dopusta, sati skraćenoga radnog vremena roditelja i sl.).

Prosječna mjesečna neto i bruto plaća po plaćenom satu izračunava se dijeljenjem ukupnih isplata ukupnim brojem plaćenih sati.

Medijalna mjesečna neto i bruto plaća izračunava se određivanjem sredine nakon rangiranja plaća zaposlenih, od najniže do najviše, te pokazuje da 50% zaposlenih prima plaću u iznosu jednakom ili manjem od tog iznosa (medijana), a 50% zaposlenih prima jednaku ili veću od tog iznosa (medijana).

Kvartilne mjesečne neto i bruto plaće izračunavaju se podjelom plaća zaposlenih na četiri jednaka dijela nakon rangiranja od najniže do najviše, a zatim odabirom iznosa plaće ispod kojeg se nalazi 25%, 50%, 75% i 100% plaća zaposlenih. Mogu se podijeliti na prvi (donji) kvartil, drugi kvartil (medijan), treći (gornji) kvartil i četvrti kvartil.

Prvi (donji) kvartil pokazuje da 25% zaposlenih prima plaću u iznosu jednakom ili manjem od prvoga kvartila, a 75% zaposlenih prima plaću jednaku ili veću od prvoga kvartila.

Treći (gornji) kvartil pokazuje da 75% zaposlenih prima plaću u iznosu jednakom ili manjem od trećega kvartila, a 25% zaposlenih prima plaću jednaku ili veću od trećega kvartila.

Decilne mjesečne neto i bruto plaće izračunavaju se podjelom plaća zaposlenih na deset jednakih dijelova nakon rangiranja od najniže do najviše, a zatim odabirom iznosa plaće ispod kojeg se nalazi 10%, 20%, 30%, 40%, 50%, 60%, 70%, 80%, 90% i 100% plaća zaposlenih.

U prvom decilu nalaze se zaposleni koji imaju najniže mjesečne plaće i pokazuje da 10% zaposlenih prima plaću u iznosu jednakom ili manjem od prvog decila, a 90% zaposlenih prima plaću jednaku ili veću od tog iznosa. U drugom decilu nalaze se zaposleni koji primaju plaću veću od onih koji se nalaze u prvom decilu i manju od onih koji se nalaze u trećem decilu itd.

¹⁾ Izvor: DZS

Kratice

br.	broj
DZS	Državni zavod za statistiku
GUGEOSP	Gradski ured za gospodarstvo, ekološku održivost i strategijsko planiranje
itd.	i tako dalje
NKD 2007.	Nacionalna klasifikacija djelatnosti, verzija 2007.
NN	Narodne novine

Znakovi

%	postotak
z	podatak zaštićen radi povjerljivosti

Priradio i objavio Gradski ured za gospodarstvo, ekološku održivost i strategijsko planiranje
Odjel za statističke i analitičke poslove
telefon: 01/610-1950
<https://zagreb.hr/statistika/30>
e-mail: statistika@zagreb.hr
Sv. Ćirila i Metoda 5, Zagreb

MOLIMO KORISNIKE PRIOPĆENJA DA PRILIKOM KORIŠTENJA PODATAKA OBVEZNO NAVEDU IZVOR.